



COMUNE DI ROSATE

Provincia di Milano

Via Vittorio Veneto, 2 - 20088 Rosate (MI) - Tel. 02.90830.1 - Fax 02.908.48046

COPIA

VERBALE DI DELIBERAZIONE DELLA GIUNTA COMUNALE

N. 10 DEL 17/01/2013

OGGETTO : APPROVAZIONE CONVENZIONE PER LA CONCESSIONE IN USO ALLA DOTT.SSA LUISA POGGI DI UN AMBULATORIO MEDICO PRESSO IL CONSULTORIO COMUNALE DI VIALE RIMEMBRANZE NR. 24 - ANNO 2013

Il giorno 17/01/2013 alle ore 17:00 presso questa sede comunale, convocati con avviso scritto del Sindaco, consegnato a norma di Legge, i Signori Assessori comunali si sono riuniti per deliberare sulle proposte di deliberazione iscritte all'ordine del giorno.

Assume la presidenza il Sindaco, DEL BEN DANIELE, assistito dal Segretario Comunale DOTT.SSA ANNACHIARA AFFAITATI.

Dei Signori componenti la Giunta comunale di questo Comune:

Presenti

DEL BEN DANIELE
VENGHI CLAUDIO
LIBERALI MARIO
ORENI MONICA
CRESPI ALESSANDRO

Assenti

Membri ASSEGNATI 5 PRESENTI 5

Il Presidente, accertato il numero legale per poter deliberare validamente, invita la Giunta Comunale ad assumere le proprie determinazioni sulla proposta di deliberazione indicata in oggetto.

LA GIUNTA COMUNALE

Vista la seguente relazione-proposta:

Vista la deliberazione di Giunta Comunale n. 41 del 15/03/2012 con la quale, si approvava la convenzione per la concessione in uso dell'ambulatorio medico presso il Consultorio Comunale di Rosate, dal 01/01/2012 al 31/12/2012, alla dott.ssa Poggi Luisa, medico chirurgo convenzionato con il SSN per la Pediatria di base, nominata titolare dell'ambito territoriale di Rosate;

Vista la richiesta pervenuta in data 17/01/2013, con la quale la Dott.ssa Poggi ha richiesto la disponibilità dell'ambulatorio di cui trattasi e relativa sala d'attesa, per oltre 10 ore la settimana, così articolate:

LUNEDI'	dalle ore 9.00 alle ore 12.30
MARTEDI'	dalle ore 15.30 alle ore 18.30
MERCOLEDI	dalle ore 9.00 alle ore 12.00
GIOVEDI'	dalle ore 15.30 alle ore 18.30
VENERDI'	dalle ore 9.00 alle ore 12.00

Ritenuto, in considerazione dell'utilità del servizio reso a favore della comunità rosatese, di accogliere la richiesta sopraccitata e di autorizzare, pertanto, l'utilizzo dell'ambulatorio medico comunale per il periodo dal 01/01/2013 al 31/12/2013 come da calendario su esposto;

Vista la delibera di Giunta Comunale n. 7 del 17/01/2013, immediatamente eseguibile, con la quale sono state approvate le tariffe dei servizi relativi al Settore Servizi alla Persona per l'anno 2013, tra cui la tariffa forfetaria mensile di Euro 330,00= (non assoggettata a IVA), a titolo di rimborso spese per l'utilizzo degli ambulatori medici del Consultorio di Rosate, per oltre 10 ore settimanali di utilizzo;

Visto lo schema di Convenzione qui allegato, che si compone di 13 articoli e, ritenuto meritevole di approvazione;

Visto il d.lgs n. 267/2000;

Preso atto dei pareri favorevoli espressi, rispettivamente, dai Responsabili del Settore Finanziario e del Settore Servizi alla Persona, ai sensi dell'art 49 del D.lgs 267/2000;

Visto il parere dell'organo di revisione dei conti ai sensi dell'art. 239 del D.Lgs. n. 267/2000;

Con voti unanimi,

DELIBERA

- 1) di approvare lo schema di convenzione, allegato al presente atto quale parte integrante e sostanziale, per la concessione in uso alla Dott.ssa Poggi Luisa, di uno degli ambulatori medici del Consultorio Comunale di V.le Rimembranze, n. 24, meglio identificato sotto la lettera B) nella planimetria qui allegata, dal 01/01/2013 al 31/12/2013 e, relativa sala d'attesa, dietro corresponsione del pagamento di una tariffa forfetaria mensile di Euro 330,00= come previsto nella deliberazione di Giunta Comunale nr. 7/2013;
- 2) di quantificare il rimborso forfetario che la Dott.ssa Poggi Luisa dovrà corrispondere al Comune di Rosate, a titolo di rimborso spese, in riferimento alle ore di utilizzo dell'ambulatorio di cui trattasi, per l'esercizio della medicina di base in 3.960,00 Euro per tutto l'anno 2013 (non assoggettate a IVA);
- 3) di determinare che il versamento della somma di cui al precedente punto 2), da introitare al capitolo 11080/00 del Bilancio 2013 e, dovrà avvenire in due soluzioni e precisamente: entro la data di sottoscrizione della convenzione la prima rata, pari al 50% del dovuto ed entro il 30/06 pari al saldo;
- 4) di autorizzare il responsabile del Settore alla sottoscrizione della Convenzione di cui trattasi.

Quindi, stante l'urgenza di dare attuazione al presente provvedimento, con voti unanimi

DELIBERA

di dichiarare la presente deliberazione immediatamente eseguibile ai sensi del comma 4 dell'art. 134, del D. Lgs. n. 267 del 18/08/2000.





Comune di Rosate (Mi)
UFFICIO SERVIZI SOCIALI

Via V. Veneto n. 2, C.A.P. 20088, Tel. 02/9083043 - fax 02/908.30.25
e-mail: servizisociali@comune.rosate.mi.it

Allegato al ... C.M.
n. 00 del 14/01/2013

**CONVENZIONE PER LA CONCESSIONE IN USO ALLA DOTT.SSA LUISA POGGI DI LOCALI
SITI PRESSO IL CONSULTORIO COMUNALE DI V.LE RIMEMBRANZE N.24**

L'anno duemiladodici il giorno ____ del mese di gennaio presso la residenza Municipale di Rosate

Tra

Il Comune di Rosate C.F. 82000610152, con sede legale in Rosate, Via Vittorio Veneto 2 ,
rappresentato dal Responsabile dell'Ufficio Servizi alla Persona, dott.ssa Annalisa Fiori, nata ad
Abbiategrasso il 08/04/1971 domiciliata per le funzioni svolte, presso la sede Municipale a Rosate
in Via Vittorio Veneto n.2, in esecuzione della deliberazione di Giunta Comunale nr.

e

la Dott.ssa Poggi Luisa nata a Milano il 06.10.1962, residente a Motta Visconti in via Pizzo n.27/7,
C.F. PGGLMR62R46F205H professione medico - pediatra, la quale dichiara di agire
esclusivamente per proprio conto ed interesse

si conviene e si stipula quanto segue

1. Il Comune cede in uso alla Dott.ssa Luisa Poggi, medico chirurgo specialista in Pediatria Preventiva e Puericoltura convenzionato con il SSN per la Pediatria di Base, nominata titolare dell'ambito territoriale di Rosate, una porzione d'immobile di sua proprietà sito in Rosate, viale Rimembranze, 24, così come identificato sotto la lettera B), della planimetria allegata, adibito ad ambulatorio medico e, relativa sala d'attesa.
2. La Dott.ssa L. Poggi utilizzerà la predetta struttura pubblica, esclusivamente per l'attività di assistenza sanitaria prevista dal presente contratto, a favore dei cittadini di Rosate convenzionati con il sistema sanitario nazionale, per oltre 10 ore settimanali per cinque giorni la settimana secondo il seguente calendario:
LUNEDI' dalle ore 9.00 alle ore 12.30
MARTEDI' dalle ore 15.30 alle ore 18.30
MERCOLEDI dalle ore 9.00 alle ore 12.00
GIOVEDI' dalle ore 15.30 alle ore 18.30
VENERDI' dalle ore 9.00 alle ore 12.00
Le variazioni di utilizzo rispetto a quanto sopra indicato dovranno essere preventivamente concordate tra le parti.
3. E' vietato al medico sub-concedere l'uso dei locali e degli spazi assegnati, pena la revoca della concessione.
4. Il presente contratto ha durata dal 01/01/2013 al 31/12/2013 e, non è automaticamente rinnovabile. Alla scadenza, pertanto, il medico contraente dovrà comunicare la volontà di continuare ad utilizzare l'ambulatorio. In tal caso verrà stipulata una nuova convenzione.
5. Il medico, direttamente responsabile verso il Comune e verso terzi dei danni causati e di quelli derivati da abuso o trascuratezza dell'uso dei locali, si obbliga, altresì, a restituire il

locale concesso alla scadenza del contratto in buono stato manutentivo, salvo il normale deterioramento derivante dall'uso.

6. Il Comune si impegna a provvedere alla manutenzione ordinaria e straordinaria dei locali dell'ambulatorio, nonché a sostenere tutte le spese relative all'uso dei locali oggetto della presente convenzione (quali ad es. energia, elettrica, acqua, luce, riscaldamento), nonché quelle relative alla pulizia dei locali.
7. Il Concessionario si impegna a corrispondere, per i costi sostenuti dal concedente per l'utilizzo del bene, di cui al precedente punto precedente, un rimborso spese che, non deve essere assolutamente considerato come corrispettivo della presente concessione, determinato in una quota forfetaria proporzionale al numero di ore di utilizzo dei locali pari a €. 330,00= mensili (non assoggettate ad iva), come deliberazione di Giunta Comunale nr. _____, per complessive **€.3.960,00= annue** (non assoggettate ad iva);
8. Il versamento di detta somma dovrà avvenire in due soluzioni e, precisamente: entro la data della sottoscrizione della convenzione prima rata, pari al 50% del dovuto ed entro il 30/06 il saldo, mediante accredito presso la nostra Tesoreria Comunale Monte dei Paschi di Siena - Agenzia di Rosate, Codice Iban IT02B0103033670000006801989 con indicazione della causale di versamento.
L'Amministrazione Comunale si intende esonerata da qualsiasi responsabilità civile e penale derivante dallo svolgimento dell'attività di cui trattasi, come pure da qualsiasi risarcimento di danni a terzi, nonché da qualsiasi responsabilità concernente la custodia dei beni del concessionario lasciati presso i locali in comodato d'uso;
9. Eventuali migliorie/innovazioni da realizzarsi a cura del Concessionario dovranno essere preventivamente autorizzate dall'Amministrazione Comunale.
10. Il presente accordo, qualora dovessero emergere nuove esigenze, d'intesa tra le parti, può essere modificato in qualsiasi momento.
11. Per tutto quanto non espressamente previsto nel presente contratto si fa riferimento alle disposizioni di legge in materia di comodato d'uso.
12. Il presente contratto è esente da bollo ai sensi dell'art.16 della Tabella-allegato B al D.P.R. 642/72 e successive modificazioni;
13. Agli effetti dell'imposta di registro si invoca l'esenzione ai sensi dell'art.1 della Tabella – allegato B al D.P.R. 26.04.1986 N.131, e il presente contratto è soggetto a registrazione in caso d'uso a richiesta di una delle parti.

Letto, confermato e sottoscritto

Rosate, li

Il Responsabile
Settore Servizi alla Persona
(Dott.ssa Annalisa Fiori)

Il Medico di base
(Dott.ssa Luisa Poggi)

DESTINAZIONE	SUPERFICIE	NOTE	PIANO
ambulatorio	13,90 mq	pediatra	terra
ufficio	19,30 mq		terra
ambulatorio	11,29 mq		terra
disimpegno	3,23 mq		terra
wc	3,35 mq		terra
sala attesa	26,87 mq		terra
ufficio prenotazioni	4,83 mq		terra
ripostiglio	3,84 mq		terra
ripostiglio	2,19 mq	fronte atrio	terra
atrio	10,81 mq		terra
ambulatorio	13,57 mq		terra
disimpegno	3,35 mq		terra
wc	3,44 mq		terra
disimpegno	11,97 mq		terra
ambulatorio	13,06 mq		terra
ufficio	12,96 mq		terra
disimpegno	1,68 mq		terra
wc	5,47 mq		terra
ripostiglio	2,60 mq		terra
TOTALE	167,71 mq		

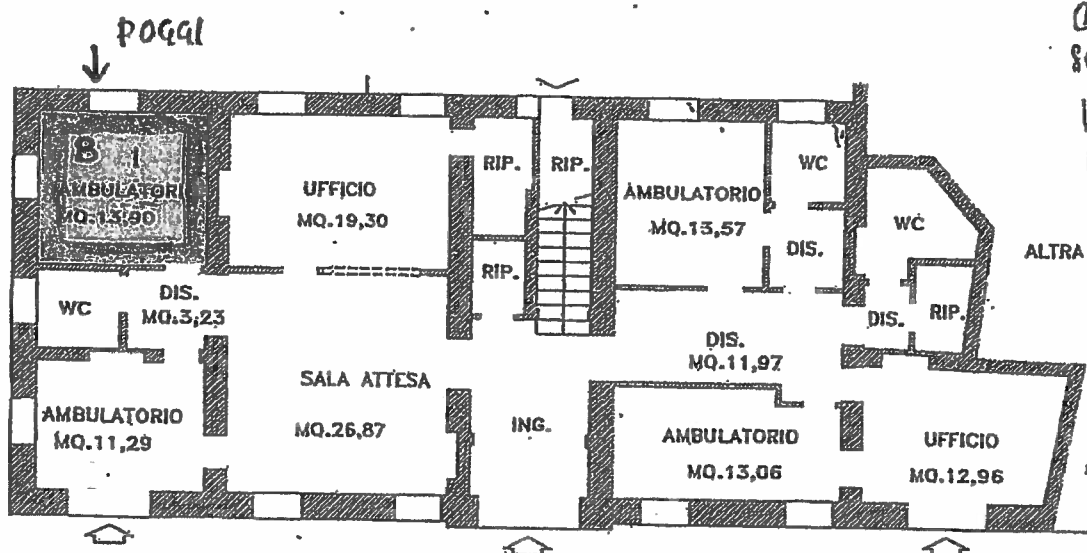

DENTRO
 SOCO SANITARIO
 Viale Rimembranza
 n. 24
 PIANO
 TERRA

SEDE
 AVIS

Allegato delibera C.C./G.M.
 n. 10 del 14/01/13



Comune di Rosate (Mi)
UFFICIO SERVIZI SOCIALI

Via V. Veneto n. 2, C.A.P. 20088, Tel. 02/9083043 - fax 02/908.30.31
e-mail: servizisociali@comune.rosate.mi.it

DELIBERAZIONE G.C. N° 60 DEL 14/01/2013

OGGETTO: APPROVAZIONE CONVENZIONE PER LA CONCESSIONE IN USO ALLA DR.SSA POGGI LUISA DI UN AMBULATORIO MEDICO PRESSO IL CONSULTORIO COMUNALE DI V.LE RIMEMBRANZE, N. 24 – ANNO 2013.

PARERE DI REGOLARITA' TECNICA

Visto con parere favorevole

Li 14/01/2013

IL RESPONSABILE DEL SETTORE
F.TO Dr.ssa Annalisa Fiori

PARERE DI REGOLARITA' CONTABILE

Visto con parere favorevole

Li 14/01/2013

IL RESPONSABILE DI RAGIONERIA
F.TO Dr.ssa Giulia Mangiagalli

Si esprime parere favorevole alla citata.....di Bilancio

L'UFFICIO DEL REVISORE DEL CONTO

Li _____

IL REVISORE DEL CONTO
Dr. Claudio Garavaglia

Il presente verbale è stato letto, approvato e sottoscritto.

IL SINDACO
F.to Del Ben Daniele

IL SEGRETARIO COMUNALE
F.to Dott.ssa Annachiara Affaitati

PUBBLICAZIONE / COMUNICAZIONE

La presente deliberazione è stata pubblicata nelle forme di Legge all'Albo Pretorio del Comune per 15 giorni consecutivi e cioè dal 05/02/2013 al 20/02/2013

Rosate, 08/02/2013

IL SEGRETARIO COMUNALE
F.to Dott.ssa Annachiara Affaitati

ESECUTIVITA'

Si certifica che la presente deliberazione è divenuta esecutiva dopo il decimo giorno dalla sua pubblicazione, insussistenti iniziative, denunce di vizi di illegittimità o di incompetenza, di cui all'articolo 134 comma 3° del testo unico D.Lgs. n. 267/2000.

Rosate, 16/02/2013

IL SEGRETARIO COMUNALE
F.to Dott.ssa Annachiara Affaitati

COPIA CONFORME

Copia conforme all'originale, per uso amministrativo.

Rosate, 05/02/2013



IL SEGRETARIO COMUNALE
Dott.ssa Annachiara Affaitati